

# Lottstetten

miteinander. mittendrin.

## Mitteilungsblatt

Freitag  
08.03.2024  
Ausgabe 10



*„Die Natur gibt jeder Zeit und Jahreszeit ihre eigenen Schönheiten.“  
(Charles Dickens)*

Bild: Katrin Herrmann

Herausgeber und Druck

**Gemeindeverwaltung**

79807 Lottstetten

Telefon 07745 | 9201-21

Telefax 07745 | 9201-90

mitteilungsblatt@lottstetten.de

www.lottstetten.de

**Öffnungszeiten**

Montag bis Freitag 08.00 – 12.00 Uhr

Dienstag 16.00 – 18.30 Uhr

Amtsblatt der Gemeinde Lottstetten

**Annahmeschluss für KW 11**

Donnerstag, 14.03.2024 bis 12.00 Uhr

**Erscheinungstag**

Freitag, 15.03.2024

**Ärztliche Notrufnummern****Medizinische Notfälle**

**z. B. Herzinfarkt, Schlaganfall, Vergiftungen  
oder sonstige akute Notfälle.....112**

**Ärztlichen Notfalldienst**

(allgemein,- kinder-, augen- und  
HNO-ärztlicher Notfalldienst)..... **116117**

Die **Allgemeine Notfallpraxis im Waldshuter Krankenhaus** (ist samstags, sonntags und an Feiertagen von 10.00 bis 18.00 Uhr besetzt).

**Apotheken-Notdienst****Freitag, 08.03.2024**

Engel-Apotheke im E-Center Tiengen, Industriestr. 3,  
☎ 07741 8099700

**Samstag, 09.03.2024**

Die St. Georgs-Apotheke Lauchringen, Hauptstr. 73,  
☎ 07741 63800

**Sonntag, 10.03.2024**

Apotheke am Seidenhof Tiengen, Hauptstr. 12,  
☎ 07741 7551

**Montag, 11.03.2024**

Sonnen-Apotheke Wutöschingen, Hauptstr. 26,  
☎ 07746 9293090

**Dienstag, 12.03.2024**

Engel-Apotheke Waldshut, Kaiserstr. 93,  
☎ 07751 83930

**Mittwoch, 13.03.2024**

Hochrhein-Apotheke Hohentengen, Kirchstr. 1,  
☎ 07742 91106  
Schloss-Apotheke Stühlingen, Hauptstr. 10,  
☎ 07744 314

**Donnerstag, 14.03.2024**

Bären-Apotheke Waldshut, Brückenstr. 7,  
☎ 07751 9184233

**Freitag, 15.03.2024**

Klettgau-Apotheke Lauchringen, Hauptstr. 37,  
☎ 07741 2703

**Der Apothekennotdienst ist abrufbar unter:**

www.lak-bw.de/notdienstportal oder Tel. 0800 0022833  
(kostenfrei), Mobil: 22833 (max. 0,69 €/min), SMS: "apo"  
an 22833 (0,69 €/min)

**Notrufnummern**

**Polizei-Notruf**.....110

**Polizeiposten Jestetten**.....7234  
(während der Dienstzeit)

**Polizeirevier Waldshut**.....07751 8316531  
(keine Notrufe)

**Feuerwehr, Notarzt, DRK-Rettungsdienst**.....112

**Giftnotruf Freiburg**.....0761 1924-0

**Ärztlicher Notfalldienst**.....116117

**Zahnärztlicher Notdienst**.....0761 12012000

Der **tierärztliche** Bereitschaftsdienst ist über den Anruf-  
beantworter des jeweiligen Haustierarztes zu erfahren.

**badenova-Störungsnummer (Erdgas)**...0800 2767767

**Störungsdienst Stromversorgung**.....07623 92-1890  
www.evkr-gmbh.de 07742 85675-0

**Störungsdienst Wasserversorgung**.....0170 3472851

**Pyur Servicehotline (Kabel-TV)**.....030 25 777 777

**Pflegedienste / Soziale Einrichtungen****Caritasverband Hochrhein e.V.**

Hausnotruf.....07751 8011-21

Soziale Beratung.....07751 8011-0

Gemeindepsychiatrie.....07741 6869443

**Sozialstation Klettgau-Rheintal e.V.**.....07742 9234-0

Alten-Tagespflegestätte.....07742 9234-50

**DRK-Kreisverband Waldshut**

Fahrdienst (Krankenfahrten/Rollstuhlbus)0800 0079761

DRK-Kleiderausgabe.....07751 8735-0

DRK-Hausnotrufdienst.....07751 8735-55

DRK-Dienste für Senioren.....07741 9697710

**Diakonisches Werk Hochrhein**.....07751 8304-0

Ehe-, Familien- und Lebensberatung / Schwangeren-  
und Schwangerschaftskonfliktberatung / Sozialberatung

**Pflegedienste St. Martin Küssaberg**.....07741 68070

**Pegasus Ambulanter Pflegedienst**.....07742 858182  
Küssaberg

**Pflegestützpunkt**.....07751 86-4245  
Landkreis Waldshut

**Telefonseelsorge** (kostenlos).....0800 1110111

Hilfetelefon Kinder- und Jugendliche.....0800 1110333

Hilfetelefon „Gewalt gegen Frauen“.....08000 116016

**Frauen- u. Kinderschutzhaus**.....07751 3553  
Landkreis Waldshut (24 h)

**Offene Beratung „Courage“**.....07741 808 22 77

**Jugend- und Drogenberatungsstelle**.....07751 896770  
Waldshut

**Kinderschutzbund Waldshut**.....07741 672724

**Hospizdienst in Jestetten**.....07751 802333

**Donum Vitae Hochrhein**.....07751 898237  
Beratungsstelle für Schwangerschaftskonflikte und  
Schwangere, Waldshut

**Lebenshilfe Südschwarzwald**

Familienunterstützender Dienst.....07761 9987731  
Interdisziplinäres Beratungs-.....07741 63480  
und Frühförderzentrum



## AMTLICHE MITTEILUNGEN

### Mitteilungen der Gemeindeverwaltung

#### Bauhof

##### **Hinweis Wasserzählerwechsel**

Die Wasserzähler müssen turnusmäßig alle 6 Jahre ausgewechselt werden. Der Wechsel erfolgt durch die Mitarbeiter des Bauhofs im Laufe des Kalenderjahres.

**Sollten die Mitarbeiter des Bauhofs Sie nicht antreffen**, wird eine Info im Briefkasten eingeworfen. **Wir bitten Sie, sich dann mit dem Bauhof in Verbindung zu setzen.**

#### ELR-Förderung

Das Ministerium für Ernährung, Ländlichen Raum und Verbraucherschutz hat vor kurzem die Programm-entscheidung 2024 für das Entwicklungsprogramm Ländlicher Raum (ELR) bekanntgegeben. **In der Förderrunde werden fünf Projekte in Lottstetten mit insgesamt 955.735 € gefördert.**

Das Entwicklungsprogramm Ländlicher Raum stellt Fördermittel bereit, um Gebäude im Ortskern zu sanieren und umzunutzen, die Grundversorgung mit Waren und Dienstleistungen zu sichern, Arbeitsplätze zu schaffen und gemeinschaftliche Aktivitäten und Einrichtungen zu erhalten oder aufzubauen.

Wir freuen uns sehr, dass die Projekte in der Gemeinde Lottstetten bei der Projektauswahl mit Fördermitteln berücksichtigt wurde.

#### Tourismus

##### **Erinnerung Abgabe Tourismusstatistik 2023**

**An alle Gastgeber im Unterkunftsverzeichnis der Gemeinde Lottstetten**

Bitte denken Sie daran, die **Tourismusstatistik 2023** bis **spätestens Freitag, den 15.03.2024** im Rathaus ausgefüllt abzugeben oder per E-Mail zu senden an: [wuerth@lottstetten.de](mailto:wuerth@lottstetten.de)  
Besten Dank im Voraus.

#### Steuererklärung 2023

##### **Formulare Steuererklärung 2023**

Die Formulare für die Steuererklärung 2023 sind nun im Rathaus eingetroffen. Das Finanzamt hat der Gemeinde die Mantelbögen für Arbeitnehmer und Rentner/ Pensionäre übersandt. **Einzelformulare wurden nicht mitgeliefert.** Die Mantelbögen können Sie während den Öffnungszeiten auf dem Meldeamt abholen.

#### Forst

##### **Holz im Wald nicht abdecken**

Brennholz im Wald abzudecken ist nicht nur unnötig, sondern auch verboten. Denn einerseits trocknet das Holz im Wald auch dann, wenn es nicht abgedeckt ist. Auf der anderen Seite sind die Abdeckfolien ein großes Problem für die Umwelt. Sie zerfleddern nicht nur im Laufe der Zeit und werden undicht, sehr oft ist zu beobachten, dass sie einfach an Ort und Stelle zurückgelassen werden, wenn das Holz abgeholt wird. In manchen Fällen wird das Brennholz nie abgeholt und dann vergammelt das Holz langsam unter der Folie.

**Im zertifizierten Wald, wie in unserem Gemeindewald ist das Abdecken von Holz verboten und wird auch nicht geduldet.** Jeder Brennholzkäufer hat mit der Brennholzbestellung die allgemeinen Geschäftsbedingungen anerkannt, die besagen, dass Holz nicht abgedeckt werden darf.

**Wir möchten alle Holzkunden bitten, gegebenenfalls Abdeckungen zu entfernen. Falls das nicht geschieht, werden im Rahmen der Waldputzaktionen sämtliche Abdeckungen im öffentlichen Wald als Müll entsorgt.**



Bild: Negativbeispiel

#### Verschenkbörse

Der Gemeinde Lottstetten ist folgender Gegenstand zur kostenlosen Abgabe gemeldet worden:

- **Kinderbett**, 140 cm x 75 cm, mit Lattenrost und Matratze, helles Holz  
Tel.: 07745 8681

Bei Interesse wenden Sie sich bitte direkt an o.g. Telefonnummer.



#### Müllkalender

##### **Blaue Tonne**

Am Montag, **11.03.2024** werden die Blauen Tonnen geleert.

##### **Biotonne**

Am Freitag, den **15.03.2024** werden die Biotonnen geleert.

#### Feuerwehr Lottstetten

##### **Probe Jugendfeuerwehr**

Am Freitag, **15.03.2024** um 18.00 Uhr.

##### **Probe Einsatzabteilung**

Am Montag, **18.03.2024** um 19.00 Uhr.

#### News für Kinder und Jugendliche

##### **Kontakt zum Jugendarbeiter Michael Mothes:**

Von Montag bis Freitag kann ein Termin, auf Wunsch auch vor Ort, mit der Jugendarbeit vereinbart werden.

**Telefonischer Kontakt:**

0172 7258247

**Persönlicher Kontakt** (zu den Öffnungszeiten):

Jugendraum Jestetten, Bahnhofstrasse (Container), Jestetten  
 Jugendraum Lottstetten, Altes Schulgebäude (Kirchplatz 6), Lottstetten  
 Rathaus (Zi. 6), Homburgstr. 2, Jestetten

**E-Mail-Kontakt:**

info@kinder-jugendarbeit.de  
 michael.mothes@jugend-im-zipfel.de

**Homepage und weitere Infos:**

www.kinder-jugendarbeit.de  
 www.jugend-im-zipfel.de

**Jugendräume in Jestetten und Lottstetten:**

Der Jugendraum steht für alle Jugendliche und Interessierte offen. Im Rahmen dieses Offenen Angebotes bestehen die Möglichkeiten zur gemeinsamen Freizeitgestaltung oder eines Rückzugsortes.

Lottstetten (Kirchplatz 6):

dienstags: 15.00 Uhr – 20.00 Uhr

Jestetten (Container BHF):

mittwochs: 16.00 Uhr – 21.00 Uhr

donnerstags: 16.00 Uhr – 21.00 Uhr

freitags: 16.00 Uhr – 21.00 Uhr

*An allen Feiertagen sind die Jugendräume geschlossen!*

**Landratsamt Waldshut**

Kommunikation und Kultur

**Informationsveranstaltung zur landwirtschaftlichen Berufsausbildung**

**Interessierte an einer Berufsausbildung zum Landwirt oder zur Landwirtin sind zur Informationsveranstaltung an der landwirtschaftlichen Berufsschule Villingen eingeladen.**

Die Veranstaltung richtet sich auch an Interessierte aus dem Landkreis Waldshut, da er teilweise ins Einzugsgebiet der landwirtschaftlichen Albert-Schweitzer-Schule fällt.

**Wann:** Freitag, **22.03.2024**,  
14.00 Uhr

**Wo:** Albert-Schweitzer-Schule,  
Raum 112, An der Schelmengaß 3, 78048 Villingen-Schwenningen

**Um Anmeldung per E-Mail oder Telefon wird gebeten:**

Telefon: 07721 8993-0

E-Mail: info@ass-vs.de

**Deutsche Rentenversicherung Baden-Württemberg****Künftige Rentenberatung in Waldshut**

Sehr geehrte Damen und Herren, nach über 45 Jahren im öffentlichen Dienst, davon mehr als 38 im Beratungsdienst in Waldshut, darf ich Ihnen mitteilen, dass ich zum **01.04.2024** pensioniert werde. Zunächst möchte ich mich bei Ihnen allen für zum Teil jahrelange Zusammenarbeit bedanken, vor allem für die von den Kommunen geleistete Hilfe in Rentenangelegenheiten. Über die sehr gute Zusammenarbeit habe ich mich immer gefreut.

Meine Pensionierung hat Auswirkungen für Menschen, die es gewohnt waren, in Rentenfragen persönlich beraten zu werden. Dies wird sich zukünftig ändern, weil die Stelle in Waldshut nach meinem Ausscheiden nicht mehr besetzt wird.

Mittelfristig wird es somit in Waldshut keine persönliche Beratung durch die

Deutsche Rentenversicherung geben. Zur persönlichen Beratung bleiben somit die Beratungsstellen Freiburg und Lörrach im Westen bzw. Singen und Villingen-Schwenningen im Osten. Darüber hinaus bietet die Deutsche Rentenversicherung weiterhin individuelle Beratungen in Form von Video- und Telefonberatungen an. Weiterhin stehen unsere Versichertenberaterinnen und Versichertenberater vor Ort als kompetente Ansprechpartnerinnen und Ansprechpartner zur Verfügung.

Außerdem werde ich ab April weiterhin an ein bis zwei Tagen in der Woche in den bekannten Räumen als Berater für die Deutsche Rentenversicherung Baden-Württemberg tätig sein. Diese Regelung gilt bis auf Weiteres.

Die Terminvereinbarung läuft wie gewohnt über unsere Außenstelle Lörrach (07621 42256-10), dort gibt es auch telefonische Beratungen für die Bürgerinnen und Bürger unseres Landkreises.

E-Mails können weiterhin an die Mailadresse [beratungsort.waldshut-tiengen@drv-bw.de](mailto:beratungsort.waldshut-tiengen@drv-bw.de) geschickt werden. Über meine Mailanschrift ([bernhard.scherer@drv-bw.de](mailto:bernhard.scherer@drv-bw.de)) erreichen Sie mich nach wie vor persönlich.

Weitere Informationsmöglichkeiten sind die Videoberatung, das neue Kundenportal sowie die Online-dienste, die Sie und die Versicherten auf der DRV-Homepage ([www.drv-bw.de](http://www.drv-bw.de)) finden können.

Ferner weise ich auf unser kostenfreies Servicetelefon hin (0800 1000 48024).

Über diese Kanäle können unter anderem Versicherungsverläufe, Rentenauskünfte sowie Rentenbezugsbescheinigungen angefordert und eingesehen werden. Außerdem sind auf elektronischem Weg auch Mitteilungen an die DRV möglich. Nicht jeder Kundenwunsch erfordert die persönliche Vorsprache.

Post für die DRV Baden-Württemberg senden Sie bitte künftig an die Hauptverwaltung in 76122 Karlsruhe und nicht mehr nach Waldshut.

Ihnen allen wünsche ich eine gute Zeit, vor allem Gesundheit. Nochmals vielen Dank für die vielen Menschen, die ich aus Ihren Reihen kennenlernen durfte.

Ich grüße Sie, Bernhard Scherer



## KINDERGARTEN-SCHULNACHRICHTEN

Realschule Jestetten

Die Theater-AG  
der Realschule Jestetten  
(Regie: E.+P.Hausmann)  
spielt

# Die wilde Zora und ihre Bande



am: **Samstag, 16. März 2024**  
um: 20.00 Uhr (Saalöffnung 19.00 Uhr)  
in der: Gemeindehalle **Grießen**

am: **Freitag, 22. März 2024**  
um: 20.00 Uhr (Saalöffnung 19.00 Uhr)  
in der: Gemeindehalle **Jestetten**

Der Eintritt ist frei, Spenden sind willkommen.  
Für das leibliche Wohl sorgen der Förderverein und der Elternbeirat der RSJ.

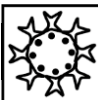

## LOTTSTETTER VEREINE

### Füreinander Miteinander Nachbarschaftshilfe



Liebe Spielfreudige,  
wir laden herzlich ein zum **Spiel-  
Nachmittag** und wünschen allen,  
dass euer Weg in den fürmi-treff von  
einem zarten Frühlinglüftchen beglei-  
tet wird.

Wir treffen uns am Dienstag,  
**19.03.2024** von 15.00 Uhr bis 17.00  
Uhr, fürmi-treff Hauptstraße 29, und  
freuen uns auf viele Mitspieler!

Euer fürmi-Team

**Neues Kurs-Angebot**  
**Qualifikations-Kurs für pfl-**  
**gende Angehörige und Inter-**  
**essierte, die sich in der Nachbar-**  
**schaftshilfe einbringen möchten.**

Sechs Termine im Zeitraum  
**29.04.2024** bis **17.06.2024**

(Pfingstferien ausgenommen), je-  
weils montags von 08.00 Uhr -  
15.45 Uhr in Lauchringen.

Die Referenten vermitteln Kennt-  
nisse zu grundlegenden Themen  
der häuslichen Betreuung und las-  
sen an ihrem reichen Erfahrungss-  
chatz teilhaben.

Alle Interessierten an der (**kosten-**  
**losen**) Kurs-Teilnahme bitten wir  
um Kontakt per Mail an:  
info@fürmi.de  
**Gern beantworten wir all ihre  
Fragen.**

## Radfahrverein Frohe Radler Lottstetten e.V.

### Einladung Generalversammlung 2024 Radfahrverein Lottstetten

Zur diesjährigen **Generalversammlung** am Freitag, den **15.03.2024** um 19.30 Uhr im Sportlerheim in Lottstetten sind alle Aktivmitglieder herzlich eingeladen.

Anträge bitte bis **11.03.2024** an Norbert Papok oder Stephan von Schneyder mitteilen.

Auf Euer Kommen freut sich  
Der Vorstand



## Second-Hand-Basar Lottstetten

### Frühjahr/Sommer-Kinder-Second- Hand Basar

**Wann:** Samstag, den **06.04.2024** von 14.00 Uhr bis 16.00 Uhr

*Warenannahme am Freitag, den **05.04.2024** von 18.30 Uhr bis 20.30 Uhr*

**Wo:** Gemeindehalle in Lottstetten

**Wer:** hat Zeit und Lust mitzuhelfen?

**Info:** angela.breuer@web.de

## Sportverein Lottstetten

### D-Junioren

**Samstag, 09.03.2024, 11.00 Uhr**  
**Sportplatz Tiengen**  
FC Tiengen 08 – SG Lottstetten

### B-Juniorinnen

**Samstag, 09.03.2024, 12.30 Uhr**  
**Sportplatz Stetten**  
SG Dettighofen (7er) – SC Haagen

### Herren

**Samstag, 09.03.2024, 14.30 Uhr**  
**Sportplatz Lottstetten**  
SG Lottstetten-Altenburg – FC Weizen 2

### B-Junioren

**Samstag, 09.03.2024, 16.00 Uhr**  
**Sportplatz Waldshut**  
VfB Waldshut 2 9er – SG Rheinschleife

### C-Junioren

**Sonntag, 10.03.2024, 11.00 Uhr**  
**Sportplatz Jestetten**  
SG Rheinschleife – SG Gurtweil

### Herren

**Sonntag, 10.03.2024, 12.00 Uhr**  
**Sportplatz Lauchringen**  
AGS Lauchringen – SG Lottstetten-Altenburg 2



## AUS DER NACHBARSCHAFT

### Regionalkonferenz Nördlich Lägern

#### Zielbild 2050. Wie soll sich die Region Nördlich Lägern entwickeln?

Am Dienstagabend, dem 05.03.2024 fand in der Stadthalle Bülach (CH) die neunzehnte Vollversammlung der 3. Etappe des Sachplanverfahrens geologische Tiefenlager der Regionalkonferenz Nördlich Lägern statt. Es nahmen 80 Mitglieder teil. Hauptthema waren Informationen zum Schutzbereich des Tiefenlagers sowie erste Schritte zur Konkretisierung des Zielbildes 2050, der Vorstellung, wie sich die Region entwickeln soll.

Zur Einführung betonte der Co-Präsident Reto Grossmann einmal mehr, dass die Abgeltungsverhandlungen, die dieses Jahr zwischen den Entsorgungspflichtigen und den 48 Gemeinden der Standortregion beginnen sollen, nicht in die Zuständigkeit der Regionalkonferenz fallen und deshalb in diesem Gremium auch nicht besprochen würden.

Danach informierte Tobias Vogt, Geologe der Nagra über den vorläufigen Schutzbereich des Tiefenlagers. Dieser Bereich soll diejenigen Schichten schützen, die zukünftig für das Tiefenlager und die Zugangsschächte vorgesehen sind. Da dieser Schutzbereich erst ab 400 Meter unter der Oberfläche beginnt, ist nicht zu erwarten, dass es für künftige Projekte, wie z.B. für den Bau konventioneller Erdwärmesonden, grössere Einschränkungen geben wird.

Der zweite Teil der Vollversammlung war ganz der Auseinandersetzung mit dem Zielbild 2050 gewidmet, das von der Regionalkonferenz vor zwei Jahren verabschiedet wurde. Welche Kriterien definieren Projekte, die Nördlich Lägern zu einer Region machen, die naturnah und fortschrittlich ist und die zum Wohnen, Arbeiten, Leben und Verweilen einlädt? Die gesammelten Ideen werden nun in den kommenden Monaten ergänzt und verdichtet und im Mai durch eine Online-Befragung der Bevölkerung von Nördlich Lägern bewertet und ergänzt. Spätestens im

November soll eine erste Projektliste vorliegen.

Die nächste Regionalkonferenz findet am Samstag, **22.06.2024**, 09.00 Uhr in der Stadthalle Bülach (CH) statt.

### AWO Ortsverein Jestetten u.U.

Der AWO Ortsverein Jestetten und Umgebung möchte in Jestetten ein  
**Repair Café**  
**2 bis 3 mal im Jahr**  
eröffnen.

**Wer hat Interesse als ehrenamtlicher Helfer beim Repair Café mitzuwirken ?**

Dann meldet Euch bitte bei:  
irene.haertenstein@icloud.com  
oder Tel. 07745 928899





## KIRCHLICHE NACHRICHTEN



**Katholische Kirchengemeinde  
St. Valentin, Lottstetten**  
Kirchstrasse 10, 79798 Jestetten  
Tel.: 07745/7248, Fax: 9282708  
Mail: kath.pfarramt.jestetten@t-online.de

### Gottesdienste

**Samstag, 09.03.2024**

**Samstag der 3. Fastenwoche**

18.30 Uhr in Lottstetten: Vorabendmesse (RD)

**Sonntag, 10.03.2024**

**Laetare**

09.00 Uhr in Altenburg: Hl. Messe (RD)

10.30 Uhr in Jestetten: Hl. Messe (BF)

- für *Pietro u. Domenico Esposito*

- für *Rainer Denzel*

- für *Fam. Iemallo*

**Dienstag, 12.03.2024**

**Dienstag der 4. Fastenwoche**

15.30 Uhr in Jestetten: Hl. Messe im Seniorenwohnen  
(Pflegeheim)

- für *Klaus Seeger*

17.30 Uhr in Jestetten: italienische Messe mit Pfr. Alois  
Jehle

18.30 Uhr in Lottstetten: Gebet für den Frieden

**Mittwoch, 13.03.2024**

**Mittwoch der 4. Fastenwoche**

07.30 Uhr in Jestetten: Hl. Messe und Laudes (RD)

18.30 Uhr in Jestetten: Andacht des Kirchenchores  
Cantus ValBenJa zur Generalversammlung

**Donnerstag, 14.03.2024**

**Donnerstag der 4. Fastenwoche**

18.30 Uhr in Jestetten: Hl. Messe (RD), anschl. stille  
Anbetung

**Freitag, 15.03.2024**

**Freitag der 4. Fastenwoche**

18.30 Uhr in Jestetten: Gottesdienst und Info- Abend  
zur Firmvorbereitung in St. Benedikt

### Veranstaltungen

**Der Dosensonntag**

für den Caritas-Tafelladen und für Kriegsflüchtlinge in un-  
seren Gemeinden findet am **16.03.2024** und **17.03.2024**  
in all unseren Kirchen statt.

Neben den üblichen haltbaren Lebensmitteln nehmen wir  
auch gerne Süßigkeiten, Körperpflegemittel und Kosmeti-  
kartikel entgegen.

Wie immer können Sie Ihre Gaben zu den Gottesdiensten  
mitbringen oder im Pfarrbüro abgeben. **Im Voraus ein  
herzliches „Vergelt's Gott“!**

**Mini-Kibi**

• am Freitag, den **15.03.2024** von 16.00 Uhr bis 19.00 Uhr  
im Saal unter der kath. Kirche in Jestetten.

• am Freitag, **22.03.2024** machen wir einen Ausflug in den  
**Ostergarten nach Schaffhausen**

**Treffpunkt:** am Bahnhof in Jestetten, Abfahrt: 14.00 Uhr

**Abholung der Kinder:** um 18.00 Uhr, Kirchstr. 10

**Anmeldeschluss:** Dienstag, **19.03.2024**

Bei Anmeldung: Handy- Nummer des Erziehungsbe-  
rechtigten

Eingeladen sind alle Kinder ab 8 Jahren, bitte anmelden  
bei: hannelore\_lauer@web.de oder Tel. 1360

**Röm. Kath. Kirchengemeinde Jestetten**

St. Jakobus, Altenburg– St. Martin Baltersweil

St. Valentin, Lottstetten – St. Benedikt, Jestetten

Richard Dressel, Pfarrer Tel. 07745 7248

Helga Bing, Gemeindefereferentin Tel. 07745 928 2707

E-Mail: helga.bing@kath-se-jestetten.de

Christel Auweder, past. Mitarbeiterin Tel. 07745 7248

E-Mail: christel.auweder@kath-se-jestetten.de

Pfarrbüro: D. Güntert, K. Fricker Tel. 07745 7248

Fax 07745 9282708

E-Mail: info@kath-se-jestetten.de

Homepage: www.kath-se-jestetten.de

**Weitere Ansprechpartnerinnen für seelsorgliche und geistliche  
Begleitung:**

Andrea Schaaf, Tel. 07745 7874, E-Mail: mail@andreaschaaf.de

**Öffnungszeiten Pfarrbüro, Kirchstr.10, 79798 Jestetten:**

Montag, Dienstag, Donnerstag und Freitag: 08.30 Uhr bis 12.00 Uhr

**Mittwochs den ganzen Tag geschlossen!**

Konto der Röm. Kath. Kirchengemeinde Jestetten:

Volksbank Hochrhein, IBAN: DE 34 6849 2200 0000 0057 03



**Evangelische  
Markusgemeinde Jestetten**  
Tel.: 07745/7256, Fax: 7240  
Mail: jestetten@kbz.ekiba.de

### Gottesdienste und Termine

**Sonntag, 10.03.2024**

**Lätare - 4. Sonntag der Passionszeit**

10.00 Uhr in Jestetten: Gottesdienst (Pfr. Dr. Thomas  
Kaiser)

## Veranstaltungen

### Freitag, 08.03.2024

19.00 Uhr in Jestetten: Taizé Gebet in der Markuskirche

### Montag, 11.03.2024

19.00 Uhr in Jestetten: Ökum. Friedensgebet

### Dienstag, 12.03.2024

18.30 Uhr in Lottstetten: Ökum. Friedensgebet in St. Valentin

Telefon:	07745 7256
Fax:	07745 7240
E-Mail:	jestetten@kbz.ekiba.de
Homepage:	<a href="https://evangelischekirche-jestetten.de/">https://evangelischekirche-jestetten.de/</a>
Bankverbindung:	Volksbank Hochrhein eG IBAN: DE80 6849 2200 0000 058904 BIC: GENODE61WT1

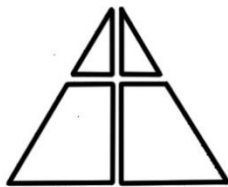

### Alt-Katholische Kirchengemeinde

Hauptstrasse 31, 79802 Dettighofen  
Tel.: 07742/6230, Fax: 857 692  
Mail: dettighofen@alt-katholisch.de

Pfarrer Florian Bosch, Alt-Katholische Pfarrgemeinden  
Dettighofen, Hohentengen und Lottstetten,  
Tel.: 07742 / 6230, Fax: 07742 / 85 76 92  
E-Mail: dettighofen@alt-katholisch.de  
Hauptstr. 31, 79802 Dettighofen

## Gottesdienste und Termine

### Freitag, 08.03.2024

#### Freitag der 3. Woche der österlichen Bußzeit

19.00 Uhr in Jestetten: Ökumenisches Taizé-Gebet  
(Markuskirche)

### Sonntag, 10.03.2024

#### 4. Sonntag der österlichen Bußzeit



## SONSTIGES

### Regionaler Naturpark Schaffhausen

#### Sanierung Gipsstollen Schleithem durch den Regionalen Naturpark Schaffhausen

##### Ausgangslage

Der Gipsabbau in Schleithem hat eine lange Geschichte. Nach der ersten Erwähnung 1712 wurde bis 1790 sowohl oberirdisch wie auch Untertage Gips abgebaut. Zur Blütezeit um 1860 lieferte der Stollen rund 9000 Tonnen Gipssteine pro Jahr und bot

bis zu 150 Personen Arbeit. Schleithem galt in dieser Zeit als Hochburg der Ostschweizer Gipsfabrikation. In den frühen 1900 Jahren wurde das Gipsbergwerk von der Gipsunion (heute Holcim) gekauft und kurz später stillgelegt. Anschließend wurde es ausgemauert und zeitweise als Obstlager genutzt. Dank dieser Ausmauerung ist der heutige Stollen noch zugänglich, die anderen sieben sind nicht mehr zu finden. Nachdem der Gipsstollen um 1927 nochmals als solchen in Betrieb genommen wurde, folgte 1944 die endgültige Stilllegung. Der Betrieb war nicht mehr rentabel.

Die Konkurrenz war zu stark und der Kunstdünger wurde dem Gips immer mehr vorgezogen. 1962 erhielt die Gemeinde Schleithem den Stollen und Gebäude mit der Bitte zur Weiterführung des 1938 von der Betreiberfamilie Stamm eingerichteten Museums. 30 Jahre später wurde das Museum erneuert und die Führungen ins Bergwerk wie bisher weitergeführt. 2017 und in den folgenden Jahren investierte die «Stiftung zur Förderung des Gipsbergwerkes und Gipsmuseums Schleithem» zusammen mit dem Regionalen Naturpark Schaff-

10.00 Uhr in Dettighofen: Eucharistiefeier, anschl. Gemeindeversammlung

## Veranstaltungen

### Freitag, 08.03.2024

19.00 Uhr in Dettighofen: Kirchenvorstandssitzung (Pfarrhaus)

### Samstag, 09.03.2024

10.00 Uhr in Dettighofen: Erstkommunionvorbereitung (Pfarrhaus)

### Sonntag, 10.03.2024

11.15 Uhr in Dettighofen. Gemeinsame Gemeindeversammlung (Pfarrhaus)

### Dienstag, 12.03.2024

14.00 Uhr in Dettighofen: Treffen des Frauenvereins (Gasthaus Löwen)



### Neupostolische Kirche

Rheinweg 37, CH-8212 Neuhausen a. Rhf.

## Gottesdienste und Termine

### Freitag, 08.03.2024

19.30 Uhr Orchesterprobe

### Samstag, 09.03.2024

09.30 Uhr in Bülach: Religionsunterricht

### Mittwoch, 13.03.2024

20.00 Uhr Gottesdienst durch den Bezirksvorsteher



hausen in die Stollenbahn (Gartenbahn). Damit soll die Erlebbarkeit des Gipsbergwerkes verbessert und der Unterhalt vereinfacht werden.

### **Schließung des Gipsstollens Ende 2022**

Nach einem vom Betreiber des Besucherbergwerkes «Verein Gipsstolle Schlaate» angeordneten Sicherheitscheck des Gipsbergwerkes Schleitheim musste das Gipsbergwerk Mitte Dezember 2022 per sofort für Besuche gesperrt werden. Wenige Tage später kam es im Innern des Stollens zu einem leichten Absacken der Holzsicherung bis hin zum Niederbruch im vorderen Teil des Zugangstollens.

### **Sanierung und Wiedereröffnung**

Nach der Schließung unterstützte der Regionale Naturpark Schaffhausen die «Stiftung zur Förderung des Gipsbergwerkes und Gipsmuseums Schleitheim», indem unter Beizug von Fachleuten im vergangenen Jahr ein Sanierungskonzept erstellt wurde. Dabei zeigte sich, dass die Kosten für die Sanierung etwa CHF 500'000 betragen. Der Regionale Naturpark Schaffhausen kümmerte sich anschließend, basierend auf einer Leistungsvereinbarung mit der Stiftung, um die Finanzierung und bergbauliche Ertüchtigung. Glücklicherweise war es anfangs 2024, dank großzügiger Unterstützung nachfolgender Sponsoren möglich, mit den Sanierungsarbeiten zu beginnen:

Gemeinde Schleitheim, Jakob und Emma Windler Stiftung, Verein Gipsstolle Schlaate, Clientis BS Bank Schaffhausen AG, ILF Beratende Ingenieure AG, Gasser Felstechnik AG, Regionaler Naturpark Schaffhausen mit Manpower für Marketing und Administration.

Am 26.02.2024 haben nun im Gipsstollen die Sanierungsarbeiten begonnen. Diese werden von der Firma Gasser Felstechnik AG ausgeführt und von ILF beratende Ingenieure AG geplant und begleitet durchgeführt. Der Regionale Naturpark Schaffhausen übernimmt dabei im Auftrag der Stiftung die Koordination und Oberleitung der Sanierungsarbeiten.

Vorerst muss der gesamte Niederbruchbereich im Schutz von sogenannten Spiessen mittels Gitterträgern und Spritzbeton permanent ausgebaut werden. Erst danach kann das

eigentliche Bergwerk beurteilt und nachhaltig gesichert werden.

**Bis zum Abschluss der Bauarbeiten ist der Besuch des Gipsmuseums aus Sicherheitsgründen nicht möglich.**

### **Großer Nutzen für die Region durch die Unterstützung des Regionalen Naturparks Schaffhausen**

Das Gipsbergwerk soll nach Möglichkeit noch vor den Sommerferien wieder zugänglich sein, sofern während den Bauarbeiten keine unvorhergesehenen Ereignisse eintreten. Im Rahmen der Sanierung werden auch die Gleise für die bereits vorhandene Gartenbahn, welche vor einigen Jahren vom Regionalen Naturpark Schaffhausen mitfinanziert und bei der Wibilea und Stalder Rail konstruiert wurde, bis in den hinteren Teil des Bergwerkes verlegt. Als große Neuerung wird der Gipsstollen nach der Sanierung für Besucherinnen und Besucher durchgängig mit der neuen Gartenbahn zugänglich sein. Damit steht der Gipsstollen auch Personen mit Gehbeeinträchtigungen zur Verfügung und die Gartenbahn bietet ein einmaliges Erlebnis.

Der Betrieb erfolgt anschließend wieder durch den Verein «Gipsstolle Schlaate» in Zusammenarbeit mit dem Regionalen Naturpark Schaffhausen (RNPSH) und Schaffhauserland Tourismus (SHLT).

Die Touristische Vermarktung erfolgt seit einigen Jahren erfolgreich über die gemeinsam vom RNPSH und SHLT betriebene Fachstelle «Landschaft & Wein», eine Kooperation von Hallau, Neunkirch, Schleitheim und der Genussregion sowie Schaffhauserland Tourismus und dem Regionalen Naturpark Schaffhausen, welche sich um den Tourismus in den Landgemeinden des Schaffhauserlandes sowie um das Gruppengeschäft kümmert ([www.schaffhauserland.ch/de/informieren/regionalen-landschaft-wein.html](http://www.schaffhauserland.ch/de/informieren/regionalen-landschaft-wein.html)). Davor ist die Vermarktung über Schleitheim Tourismus erfolgt, welche den Auftrag an die Fachstelle «Landschaft & Wein» abgegeben hat.

Klassischerweise buchen Gruppen einen Besuch im Museum, anschließend eine Führung im Gipsstollen in Kombination mit einem durch das Gipsmuseum organisierten Apéros vor dem Stollen oder in der Höhle ganz hinten. Die Gruppen besuchen

dabei nicht nur das Gipsmuseum, sondern in den meisten Fällen auch weitere Angebote in der Region wie Kellereien, Weindegustationen, Pferdewagenfahrten, Restaurantbesuche, weitere Führungen usw. Sie bringen also eine beträchtliche Wertschöpfung in die Region, wobei das Angebot im Gipsmuseum Schleitheim zentral ist. In den Jahren 2021 und 2022 haben total 78 Gruppenanlässe über die Fachstelle Landschaft & Wein im Gipsstollen stattgefunden. Total haben daran über 1100 Personen teilgenommen. Damit ist die Stollenführung eines der meistgebuchten Einzelangebote in der Region.

**Der Regionale Naturpark Schaffhausen freut sich, mit der Sanierung des Gipsstollens die Gemeinde Schleitheim, die Stiftung sowie den Tourismus in der Region zu unterstützen und so einen Beitrag zur Sicherung dieses einmaligen kulturhistorischen Denkmals und Erlebnisses zu leisten.**

### **MOMO – Selbsthilfegruppe für Essstörungen**



#### **MOMO - Selbsthilfegruppe für Menschen mit Essstörungen**

Zu uns können alle Menschen kommen, die unter ihrem Essverhalten leiden und Austausch suchen. Das sind zum Beispiel Menschen mit Bulimie, Magersucht, Adipositas, Binge-Eating-Störung oder einer anderen Form einer Essstörung.

In der Gruppe tauschen wir Erfahrungen aus und unterstützen uns gegenseitig dabei, die Verantwortung für unser Essverhalten wieder zu übernehmen. Wir sind keine Therapiegruppe.

**Bei uns bist Du willkommen, so wie Du bist. Wir freuen uns über Deinen Besuch.**

Anmeldung über 01525 8719868 (Katharina) auch per WhatsApp oder Signal

**Jeden 2. und 4. Montag  
18.00 Uhr bis 19.30 Uhr  
Familienzentrum Hochrhein  
Bertold-Schmidt-Platz 7  
79787 Lauchringen**

## badenova AG & Co. KG

### **Erdwärme-Breisgau stellt Zwischenergebnisse vor Erdwärme im südlichen Oberrheingraben – badenova identifiziert drei mögliche Zielkommunen**

badenova und ihre Tochter badenovaWÄRMEPLUS untersuchen derzeit Potenzialgebiete für die Nutzung der Tiefen Erdwärme im südlichen Oberrheingraben. Ziel ist es, mögliche Standorte für den Bau und Betrieb einer Erdwärmeanlage zu finden. Auf Basis geologischer Auswertungen konnte das Aufsuchungsgebiet von sieben auf drei mögliche Kommunen eingegrenzt werden – ein wichtiger Entwicklungsschritt für das Projekt.

Nach aufwendigen Untersuchungen und der Erhebung von geowissenschaftlichen Daten des Untergrundes wurden nun unter Tage mehrere Strukturen, die zur hydrothermalen Wärmenutzung des Thermalwassers geeignet sind, lokalisiert. Die bisher vorliegenden Daten zeigen, dass es in den durchlässigen Gesteinsschichten in rund 2.500 bis 3.200 Metern Tiefe ein ausreichendes Temperaturniveau und potenziell wasserführende Schichten gibt, die für ein Heizwerk an der Oberfläche genutzt werden könnten. In den nächsten Wochen sollen diese Annahmen durch weitere geologische Auswertungen bestätigt werden.

#### **Drei mögliche Standorte**

Als Standorte für die Bohrung und die anschließende Errichtung eines Heizwerks kommen nun die Kommunen Breisach, Hartheim und Bad Krozingen in Frage.

„Die Nutzung von Erdwärme hat in unserer Region eine lange und positive Geschichte“, so Dr. Christian Ante, neuer Landrat des Landkreises

Breisgau-Hochschwarzwald. „Die vielen Thermalbäder mit ihren oberflächennahen Bohrungen sind hier der sichtbare Beweis, dass wir in einer begünstigten Region leben. Nun gehen wir einen Schritt weiter, um die regenerative Erdwärme für das Heizen und das Erreichen unserer Klimaziele zu nutzen. Hierzu stehen wir jetzt im engen, beratenden Dialog mit den Zielkommunen.“

badenova Vorstand Heinz-Werner Hölscher ergänzt: „Die letzten Jahre intensiver Untersuchungen sind weiterhin erfolgversprechend. Unser Ziel ist es, das Potenzial der Erdwärme in unserer Region nutzbar zu machen und damit grüne Wärme in die Haushalte zu bringen. Rund um Lahr bzw. Lörrach prüfen wir bereits die nächsten Aufsuchungsgebiete – alles mit dem Ziel bis 2035 1 TWh grüner Wärme zu generieren. Die Nutzung der Erdwärme soll dabei eine große Rolle spielen.“

#### **Nächste Schritte**

Die badenovaWÄRMEPLUS wird nun weitere Schritte angehen: Neben der Suche nach einem geeigneten Grundstück für den Bau und Betrieb der Anlage wird der sogenannte Bohrfeld, also der Bohrweg unter Tage geplant und die Bohrung simuliert. „Die Analysen zur Fließgeschwindigkeit des Thermalwassers und das Potenzial für Fernwärmenetze in den Kommunen entlang der geplanten Wärmeleitung werden darüber entscheiden, welcher Standort auch aus wirtschaftlicher Sicht am besten geeignet ist“, so Klaus Preiser, Geschäftsführer der badenovaWÄRMEPLUS.

#### **Beteiligung und Informationen für Bürgerinnen und Bürger**

Bereits seit 2021 hatte die badenovaWÄRMEPLUS die Bürgerinnen und

Bürger in der Region im Rahmen eines groß angelegten Beteiligungsverfahrens aktiv über die Projektentwicklung informiert. Die Gemeinderäte in der Region und insbesondere ein Bürgerschaftsrat aus zufällig ausgewählten Bürgerinnen und Bürgern hatten die Umsetzung des Projekts befürwortet. Die 74 Empfehlungen, die der Bürgerschaftsrat in seinem Gutachten, formuliert hatte, sind teilweise schon umgesetzt oder werden im Laufe der weiteren Projektentwicklung be- und eingearbeitet.

Im Laufe des Aprils 2024 wird allen Bürgerinnen und Bürgern der drei potenziell geeigneten Kommunen eine Informationsbroschüre zum geplanten Projekt zugestellt. Die Verteilung erfolgt über die jeweiligen Amtsblätter der Kommune. Im Herbst 2024, wenn die Auswertungen abgeschlossen sein sollten und weitere detaillierte Projektergebnisse vorliegen, sind in allen drei Kommunen Informationsveranstaltungen geplant.

Zudem können sich alle interessierten Bürgerinnen und Bürger bereits am Freitag, den **15.03.2024** von 17.00 Uhr – 19.00 Uhr bei einer digitalen Infoveranstaltung zum Projekt Erdwärme-Breisgau über den aktuellen Stand des Projekts informieren. Auch die Bürgerinnen und Bürger aus dem bisherigen Untersuchungsgebiet werden noch einmal gesondert in Ihren Amts- und Gemeindeblättern auf den Termin aufmerksam gemacht. Die Anmeldung zur Online-Veranstaltung erfolgt über [www.erdwaerme-breisgau.de](http://www.erdwaerme-breisgau.de).

Über die weiteren Schritte wird badenovaWÄRMEPLUS in regelmäßigen Abständen informieren. Weitere Informationen zu badenovas Engagement im Bereich Erdwärme gibt es unter [www.erdwaerme-breisgau.de](http://www.erdwaerme-breisgau.de).

## Ende des redaktionellen Teils

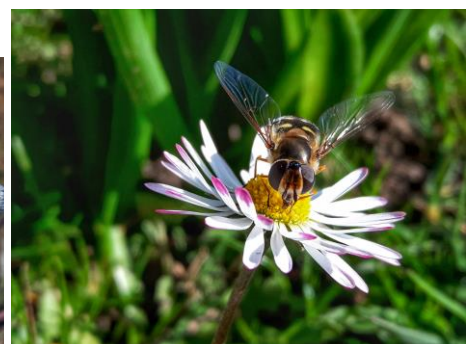

Auf Wiedersehen in



Die Gemeinde Lottstetten verabschiedete am 1. März 2024 die Leiterin des Waldkindergartens, Walburga Zwerenz, in die Freistellungsphase ihrer Altersteilzeit.



Frau Walburga Zwerenz hat den Waldkindergarten bereits in seinen „Kinderschuh“ begleitet. Seit dem 01. April 2016 hatte sie die Leitungsfunktion des Waldkindergartens inne und war maßgebend am Aufbau beteiligt. Am 01. September 2016 startete der Waldkindergarten mit 10 Kindern und feierte am 14. Oktober 2016 mit 100 geladenen Gästen seine offizielle Eröffnung. Auch ein Name für den neuen Kindergarten musste gefunden werden. Im Rahmen eines Wettbewerbs wurden die verschiedensten kreativen Vorschläge eingereicht. Gewonnen hat dann, wie wir wissen, der Name „Waldstrolche“.

Frau Zwerenz hat in den Jahren so manches erlebt und viele Waldkindergartenkinder auf ihrem Weg zum Großwerden begleitet. Immer die Witterung im Blick wurde jeder Tag aufs Neue geplant.

Aber eines ist gewiss, Frau Zwerenz hatte den schönsten Arbeitsplatz in ganz Lottstetten.

Bei der Verabschiedungsfeier im Bürgersaal wurde Frau Zwerenz vom gesamten Waldkindergartenteam, vielen Kollegen und Wegbegleitern sowie den dankbaren Waldstrolchen mit ihren Familien in ihren wohlverdienten Ruhestand verabschiedet. Auch ehemalige Waldstrolche ließen es sich nicht nehmen, Walburga Zwerenz, ein herzliches Dankeschön und „Lebewohl“ zu sagen. Es wurde mit Bildern und Videos Rückblick auf die verschiedenen Aktivitäten gehalten. Auch die extra für die Verabschiedung gegründete Waldstrolcheband brachte ihrer Leiterin ihre große Dankbarkeit und Wertschätzung mit einer grandiosen Gesangseinlage zum Ausdruck.

Auch wir danken Frau Zwerenz recht herzlich für ihren unermüdlichen Einsatz und wünschen ihr alles erdenklich Gute und vor allem viel Gesundheit für ihren Ruhestand.

Solange Kinder klein sind,  
gib ihnen Wurzeln;  
sind sie älter geworden ,gib ihnen Flügel.



Auf unserem langen gemeinsamen Weg im kath. Kiga und den letzten 8 Jahren im Waldkindergarten gab es viele bunte Momente mit den Kindern und Familien. Für die überwältigende Verabschiedung und guten Wünsche aus meiner aktiven Berufszeit,

sage ich von Herzen **Danke**.

Eine unvergessliche Zeit wurde mir, mit euch allen geschenkt.

Eure Walburga

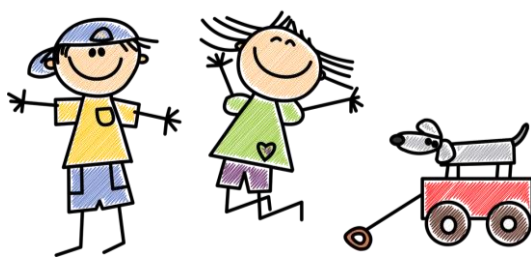

### Restaurant Hirschen



*Zur Verstärkung unseres Teams, suchen wir ab sofort oder nach Vereinbarung eine Küchenhilfe auf Minijobbasis in Lottstetten.*

*Melden Sie sich bitte bei Fam. Dörflinger  
07745/7158*



**Günstig abzugeben:**  
**Holzherd Lohberger**  
Tel. 07745 7698

### prof. & intensive Nachhilfe

in Mathematik  
Tel. 07745 4979405



**Falsche Handwerker  
haben Senioren im Fokus**

## Wilde Müllablagerung am Glascontainer

**Lottstetten**  
miteinander. mittendrin.



**Immer wieder wird von Mitarbeitern des Bauhofs festgestellt, dass neben dem Glascontainer Sperrmüll und Restmüll abgeladen wird.** Der gesamte Platz um den Glascontainer war stark verschmutzt und musste vom Bauhof bereits des Öfteren gesäubert werden. Dies kostet nicht nur Geld und unnötig Zeit für die Gemeinde sondern sieht auch unschön aus. Zudem lagen dort große Glassplitter herum, die sehr gefährlich sind und Verletzungen herbeiführen können.

**Es wird nochmals darauf hingewiesen:**  
Die Glascontainer sind ausschließlich für Altglas und nicht für kaputte Glasscheiben, Sperrmüll oder gar Restmüll gedacht.

[www.lottstetten.de](http://www.lottstetten.de)



## Gesucht: Mitarbeiterwohnung für Erzieherin

**Lottstetten**  
miteinander. mittendrin.

Liebe Vermieterinnen und Vermieter,

wir sind auf der Suche nach einer  
**4-Zimmer-Wohnung**  
für eine unserer geschätzten Erzieherinnen.

Wenn Sie eine passende Wohnung zur Verfügung haben oder weitere Informationen benötigen, kontaktieren Sie uns bitte unter den unten angegebenen Kontaktdaten.

Vielen Dank im Voraus für Ihre Unterstützung bei der Bereitstellung eines gemütlichen Zuhauses für unsere Mitarbeiterin.

**Kontakt Markus Helm:**

E-Mail: [helm@lottstetten.de](mailto:helm@lottstetten.de)

Telefon: 07745 9201-10

Kompetente Beratung, optimale Planung.  
Schnell, sauber und professionell.



**Sämtliche Fliesenarbeiten  
vom Fachmann.**

Inhaber: Julien Hartmannsgruber, Granit Shabani



Feldwiesenstraße 6  
79807 Lottstetten  
Tel.: 07745 / 4663906  
info@fliesen-hartmannsgruber.de

[www.fliesen-hartmannsgruber.de](http://www.fliesen-hartmannsgruber.de)

**ELEKTRO  
HAAS**

**IHR MEISTERBETRIEB  
IN DER REGION**

#Neubau #Umbau #Altbau #Beratung #Beleuchtung  
#Photovoltaik #E-Mobilität #Smarthome #Überwachungssysteme

**ZUR UNTERSTÜTZUNG  
UNSERES TEAMS  
SUCHEN WIR GENAU DICH!**

Unsere aktuellen Stellenanzeigen findest  
Du auf unserer Website

Elektro Haas · Bachstraße 4 · 79798 Jestetten · +49(0)77 45 72 68  
info@elektrohaas.online · www.elektrohaas.online



**Gut älter werden -  
wie kann das gelingen?**

Möchten Sie mitdenken und mitgestalten?  
Merken Sie sich den Termin vor!



**Samstag,  
20. April 2024  
10 - 13 Uhr**

Mehrzweckhalle Hohentengen

**Fundbüro**

**Lottstetten**  
miteinander. mittendrin.

Fundsachen sind auf  
unserer Homepage  
abrufbar:

[www.lottstetten.de/  
rathaus/aktuelles/](http://www.lottstetten.de/rathaus/aktuelles/)



Fundamt Lottstetten

Kontakt Fundbüro:

Tel.: 07745 9201-13  
E-Mail: wuerth@lottstetten.de

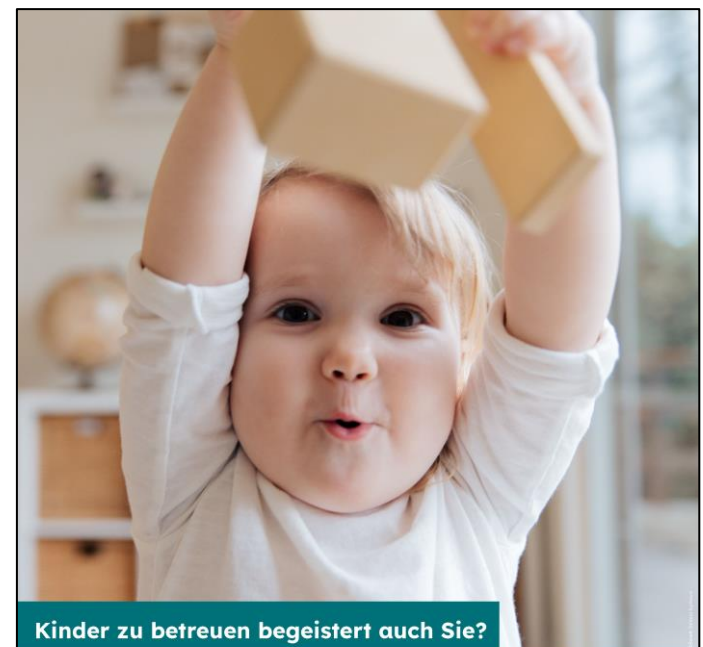

Kinder zu betreuen begeistert auch Sie?

**Werden Sie Kinder-  
tagespflegeperson!**



Mehr Informationen und Kontakt:  
KTP.Qualifizierung@landkreis-waldshut.de  
[landkreis-waldshut.de](http://landkreis-waldshut.de)



**Landkreis  
Waldshut**



**Zu viel zu tun im Garten und Haus?**  
Ein besonderer Service der Werne-Gruppe: Wir vermitteln nicht nur Ihren Immobilienverkauf, sondern springen auch selbst als Käufer ein.

**Für unsere bonitätsgeprüften Kunden suchen wir:**  
Häuser, Wohnungen, Grundstücke und abbruchreife Häuser



**JETZT DIE KOSTENLOSE BERATUNG NUTZEN**  
Tel: +49 77 41 / 688-187    Tel: +49 77 41 / 688-124  
n.werne@werne-gruppe.de    s.lenz@werne-gruppe.de

**Werne**  
GRUPPE  
[www.werne-gruppe.de](http://www.werne-gruppe.de)



**Die Stadt Stühlingen** (ca. 5.500 Einwohner), Landkreis Waldshut, sucht zum nächstmöglichen Zeitpunkt

eine/n **Hauptamtliche/n Feuerwehrkommandant/in (m/w/d)**  
**Vollzeit 100% - unbefristet**  
**(39 Wochenstunden TVöD / 41 Stundenwoche Beamte)**

Schwerbehinderte Menschen werden bei entsprechender Eignung berücksichtigt.

Zur Bewerbung nutzen Sie bitte unser Bewerbungsportal:   
<https://stuehlingen.ris-portal.de>

Oder senden Sie uns Ihre aussagekräftige Bewerbung **bis spätestens 31.03.2024** an die Stadtverwaltung Stühlingen, Hauptamt, Schlossstraße 9, 79780 Stühlingen oder per Mail an [personalamt@stuehlingen.de](mailto:personalamt@stuehlingen.de)

**Grab  pflege**

Carmen Thiel

+49 171/3234484  
[grabpflege.service@web.de](mailto:grabpflege.service@web.de)  
Gerne berate ich Sie persönlich!

Ist Ihr Personalausweis oder Reisepass noch gültig?  
Gerne können Sie beim Einwohnermeldeamt einen neuen beantragen.



**Willkommen in unseren exklusiven Mietwohnungen**

Parkvillen Rheinauen  
Industrieweg 11, 79798 Jestetten

- 2-, 3- und 4-Zimmer-Wohnungen
- KfV-Energieeffizienzhaus 55
- Aufzug
- Großzügige Balkone
- Große und helle Tiefgarage
- Bezugsfertig zum Jahresende

**WOHNTRAUM VERWIRKLICHEN**  
Telefon +49 77 41 / 688-200  
[hausverwaltung@werne-gruppe.de](mailto:hausverwaltung@werne-gruppe.de) 

**Werne**  
GRUPPE

**KREATIVITÄT  
X IDEE  
X ERFAHRUNG**



**ricken**

**Malerarbeiten • Raumausstattung**  
Allmendweg 4 • 79798 Jestetten  
07745 5533 • [www.ricken-wohnidee.de](http://www.ricken-wohnidee.de)



**Fachbetrieb  
für Elektro-  
installationen,  
Photovoltaik und  
Wärmepumpen**

Seit 100 Jahren  
gerne für Sie da

**ELEKTRO** *Abend* GmbH  
Jestetten

Elektro-Abend | Hohentwielstr. 1A | D-79798 Jestetten  
Tel. +49 7745/8822 | [info@elektro-abend.de](mailto:info@elektro-abend.de)

[www.elektro-abend.de](http://www.elektro-abend.de)

**Karte weg?  
Sofort sperren!**



**SPERR-NOTRUF  
116 116**

Wir wollen,  
dass Sie  
sicher leben.  
Ihre Polizei

[www.polizei-beratung.de](http://www.polizei-beratung.de)

- 24h für Sie erreichbar, auch aus dem Ausland
- Gebührenfrei aus dem Inland
- Mehr Tipps finden Sie unter [www.kartensicherheit.de](http://www.kartensicherheit.de)

**kartensicherheit.de**  
Aufklärung, Vernetzung, Information

\*Anbieter aus dem deutschen Festnetz und über Mobilfunk innerhalb Deutschlands. Oder wählen Sie die 0240-021 021, 14 ct./min. (inkl. USt.) aus dem dt. Festnetz. Mobilfunktarifpreis 42 ct./min. (inkl. USt.). Abrechnungsgebühren aus dem Ausland: V.i.S.d.P.: EURO Kartensicherheit GmbH | Schwanstraße 1 | 60528 Frankfurt/Main  
Druck: DRUCK\_DAT GmbH | Kaiser Str. 246 | D-47574 Goch

**PIN UND KARTE:  
SORRY, TRENNUNG MUSS SEIN!**



ICH MUSS HIER WEG!  
ZU RISKANT!

ICH VERGESSE  
DICH NIE!

Wir wollen,  
dass Sie  
sicher leben.  
Ihre Polizei  
Kompetent. Kostenlos. Neutral.  
**kartensicherheit.de**  
Aufklärung, Vernetzung, Information

**Neubauwohnungen, ab dem 01.03.2024  
in Jestetten zu vermieten!**

(2,3 und 4-Zimmer-Wohnungen)  
Besuchen Sie unsere **Musterwohnung** im Industrieweg 11  
in 79798 Jestetten

Samstag, 09.03.2024 14-16 Uhr  
Sonntag, 10.03.2024 14-16 Uhr

Weitere Informationen erhalten Sie hier!



Tel. +49 7741 688 200  
[mail@werne-gruppe.de](mailto:mail@werne-gruppe.de)

**Verne**  
GRUPPE





## Zentraler Pavillon zu verpachten

In mitten unserer neu erbauten Wohnanlage mit rund 100 Wohnungen befindet sich der Pavillon im Industrieweg 3 in 79798 Jestetten. Für diesen suchen wir einen professionellen Betreiber für ein Tagescafé / Bistro.

Öffnungszeiten: Donnerstag bis Sonntag von ca. 10:00 bis 20:00 Uhr

- moderner Neubau mit Gesamtnutzfläche von 200m<sup>2</sup>
- schöne, großzügige Terrasse
- Vollaussstattung
- Klimageräte & Lüftungsanlage
- Sehr attraktive Pachtbedingungen

**Sie verfügen über Erfahrung im Gastronomiebereich und möchten Ihren Traum eines eigenen Cafés/ Bistros verwirklichen?**

**Setzen Sie sich mit Nele Schmidt unter 0160 91470264 in Verbindung.**

Werne Wohnbau & Immobilien  
Klettgaustraße 21  
79761 Waldshut-Tiengen

+49 7741 83 585 0  
immobilien@werne.net  
www.werne.net



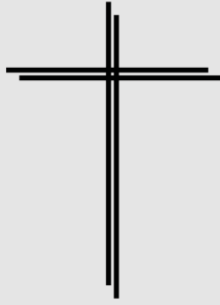

**Heidi  
Windisch**

\* 23.12.1943

† 06.02.2024

## *Danksagung*

Ein herzliches Dankeschön sagen wir allen, die unsere liebe Mutter und Oma auf ihrem letzten Weg begleitet haben, ihr durch Blumen und Geldspenden gedachten und uns ihre Anteilnahme auf so vielfältige Weise zum Ausdruck gebracht haben.

- Pfarrer Dr. Thomas Kaiser
- Krankenhaus Waldshut, Station Krunkelbach
- Angelika + Eduard Gampp
- Floristik Binkert
- Marie, Frieda und Mathilda
- Sozialstation Klettgau-Rheintal

Lottstetten, im Februar 2024

Familien Jelenc, Windisch



***In jeder Träne lebt ein Tropfen Erinnerung und mit ihr ein Licht, das weiterlebt.***

- Monika Minder



## Ostergärtchen basteln

Putziges Ostergärtchen - diese kreative Osterbasterei sollte man sich auf keinen Fall entgehen lassen!  
Ein Eierkarton und ein paar Eierschalen genügen für diese tolle Deko!



### Sie brauchen:

- einen Eierkarton
- ausgepustete Eier
- weiße Farbe
- einen Pinsel
- farbige Filzstifte
- einen schwarzen Filzstift
- Klebepunkte
- Samen
- einen Löffel
- Erde



### So geht's:

1. Nehmen Sie zuerst eine Eierschale, ein Glas Wasser, einen Pinsel und weiße Farbe und malen die Eierschale weiß an.
3. Wiederholen Sie dasselbe mit den anderen Eierschalen.



2. Malen Sie nun mit den Filzstiften Muster auf die Schale. Malen Sie nun mit den Filzstiften Muster auf die Schale.



4. Nehmen Sie einen schwarzen Filzstift und einen Eierkarton und zeichnen mit dem Filzstift einen Osterhasen in die Innenseite des Deckels.



5. Kleben Sie danach Punkte in die Schachtel.



8. Drücken Sie nun vorsichtig mit den Fingern...



6. Legen Sie die Eierschalen in die Schachtel.



9. ...ein paar Samen in die Erde jeder Schale.



7. Nehmen Sie Erde und einen Löffel und füllen Erde in jede Schale.



10. Gießen Sie die Eiertöpfchen mit ein wenig Wasser.



11. Warten Sie ein oder zwei Wochen und beobachten die Samen wie sie keimen und wachsen.

**Damit ist das Ostergärtchen fertig!**

